

# ขั้นตอนการกำหนดแหล่งที่มา

1. เข้าสู่ระบบ แล้วเข้าไปที่เมนู กำหนดข้อมูลหลัก ---> ตารางข้อมูลหลักชุดที่ 61-70 ---> ข้อมูลแหล่งที่มา

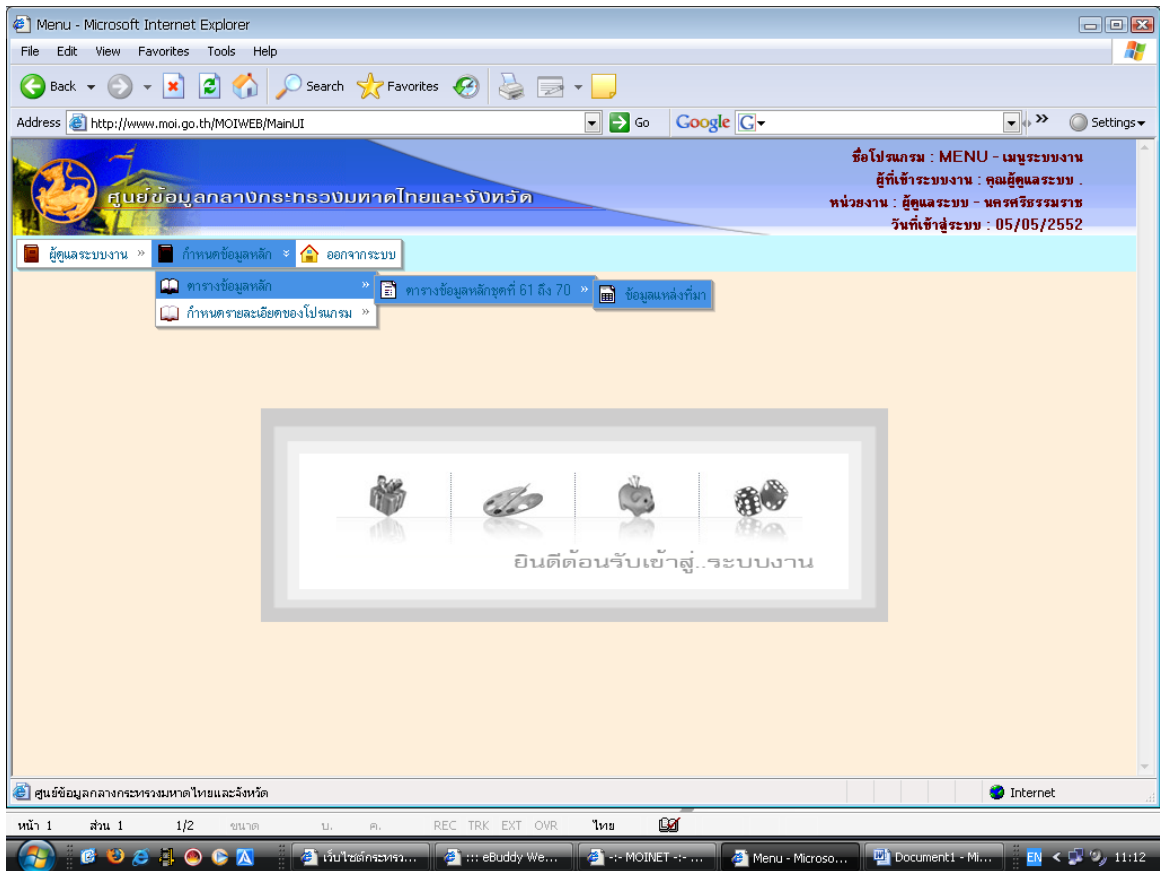

## 2. เลือกจังหวัด

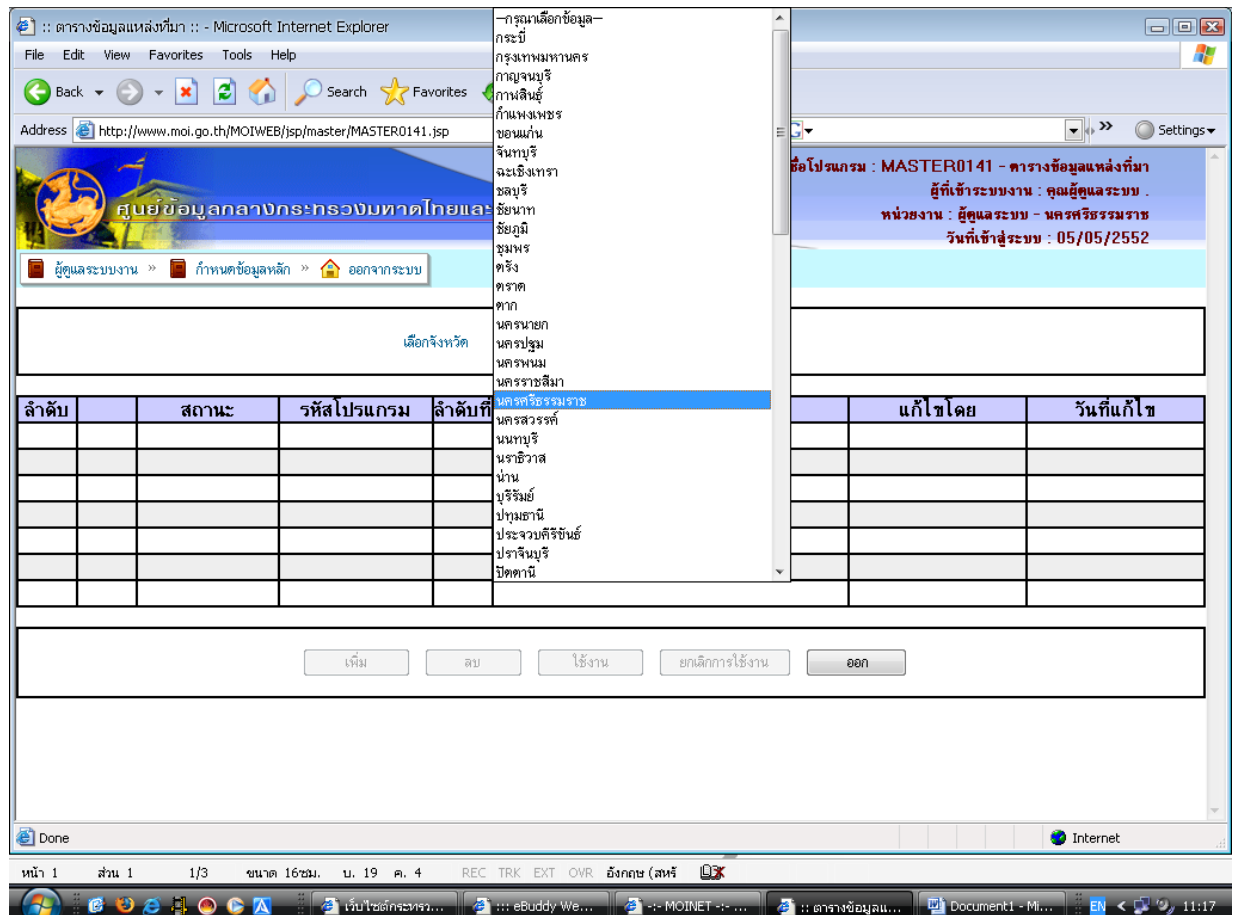

### 3. การแก้ไข คลิกรายการข้อมูลที่ต้องการแก้ไขแหล่งที่มา

ชื่อโปรแกรม : MASTER0141 - ตารางข้อมูลแหล่งที่มา  
 ผู้ที่เข้าระบบงาน : คุณผู้ดูแลระบบ .  
 หน่วยงาน : ผู้ดูแลระบบ - นครศรีธรรมราช  
 วันที่เข้าสู่ระบบ : 05/05/2552

เลือกจังหวัด : นครศรีธรรมราช

ลำดับ	สถานะ	รหัสโปรแกรม	ลำดับที่	ชื่อแหล่งที่มา	แก้ไขโดย	วันที่แก้ไข
1.	ใช้งาน	MRPK0101	1	สำนักงานสถิติจังหวัด		
2.	ใช้งาน	MRPK0201	1	สำนักงานสถิติจังหวัด		
3.	ใช้งาน	MRPK0202	1	สำนักงานสถิติจังหวัด		
4.	ใช้งาน	MRPK0301	1	สำนักงานสถิติจังหวัด		
5.	ใช้งาน	MRPK0401	1	สำนักงานสถิติจังหวัด		
6.	ใช้งาน	MRPK0501	1	สำนักงานสถิติจังหวัด		
7.	ใช้งาน	MRPK0601	1	สำนักงานพัฒนาชุมชนจังหวัด		

หน้า 1 2 3 4 5 6 7 8 9 10 >>

เพิ่ม ลบ ใช้งาน ยกเลิกการใช้งาน ออก

### 4. แก้ไขชื่อแหล่งที่มา แล้วกดปุ่มบันทึก

ชื่อโปรแกรม : MASTER0142 - ข้อมูลแหล่งที่มา  
 ผู้ที่เข้าระบบงาน : คุณผู้ดูแลระบบ .  
 หน่วยงาน : ผู้ดูแลระบบ - นครศรีธรรมราช  
 วันที่เข้าสู่ระบบ : 05/05/2552

ตารางข้อมูลแหล่งที่มา

\* รหัสจังหวัด : 80000000 นครศรีธรรมราช

\* กลุ่มเรื่อง : ข้อมูลตัวชี้วัดสภาพพื้นที่

\* กลุ่มเรื่องย่อย : ตัวชี้วัดตัวที่ 1 ถึง ตัวชี้วัดที่ 10

\* รหัสโปรแกรม : MRPK0101 - อัตราการขยายตัวของสาขาการผลิต

\* ลำดับที่ : 1

ชื่อแหล่งที่มา : สำนักงานสถิติจังหวัด

สถานะการใช้งาน : ใช้งาน

\* วันที่เริ่มใช้ : 13/01/2552 ddmmyyyy

วันที่ยกเลิก : ddmmyyyy

วันที่แก้ไขข้อมูล :

ตกลง บันทึก ลบ ยกเลิก ออก

คำอธิบาย 1. รายการข้อมูลที่มีเครื่องหมายดอกจันสีแดง ต้องบันทึกข้อมูล  
 2. การบันทึกข้อมูลเกี่ยวกับวันที่ ให้บันทึกในรูปแบบ วรรคตปปปป โดยที่ไม่ต้องมีเครื่องหมาย/และมีที่บันทึกให้บันทึกเป็นปี พ.ศ.

## 5. การเพิ่มแหล่งที่มา กศที่ปุมเพิ่ม

ตารางข้อมูลแหล่งที่มา :: Microsoft Internet Explorer

Address: http://www.moi.go.th/MOIWEB/MainUI

ชื่อโปรแกรม : MASTER0141 - ตารางข้อมูลแหล่งที่มา  
 ผู้ที่เข้าระบบงาน : คุณผู้ดูแลระบบ .  
 หน่วยงาน : ผู้ดูแลระบบ - นครศรีธรรมราช  
 วันที่เข้าสู่ระบบ : 05/05/2552

เลือกจังหวัด: นครศรีธรรมราช

ลำดับ	สถานะ	รหัสโปรแกรม	ลำดับที่	ชื่อแหล่งที่มา	แก้ไขโดย	วันที่แก้ไข
1.	ใช้งาน	MRPK0101	1	สำนักงานสถิติจังหวัด		
2.	ใช้งาน	MRPK0201	1	สำนักงานสถิติจังหวัด		
3.	ใช้งาน	MRPK0202	1	สำนักงานสถิติจังหวัด		
4.	ใช้งาน	MRPK0301	1	สำนักงานสถิติจังหวัด		
5.	ใช้งาน	MRPK0401	1	สำนักงานสถิติจังหวัด		
6.	ใช้งาน	MRPK0501	1	สำนักงานสถิติจังหวัด		
7.	ใช้งาน	MRPK0601	1	สำนักงานพัฒนาชุมชนจังหวัด		

หน้า 1 2 3 4 5 6 7 8 9 10 >>

เพิ่ม ลบ ใช้งาน ยกเลิกการใช้งาน ออก

## 6. กรอกรายการข้อมูลตามแบบฟอร์ม แล้วกดปุ่มบันทึก

ข้อมูลแหล่งที่มา :: Microsoft Internet Explorer

Address: http://www.moi.go.th/MOIWEB/MainUI

ชื่อโปรแกรม : MASTER0142 - ข้อมูลแหล่งที่มา  
 ผู้ที่เข้าระบบงาน : คุณผู้ดูแลระบบ .  
 หน่วยงาน : ผู้ดูแลระบบ - นครศรีธรรมราช  
 วันที่เข้าสู่ระบบ : 05/05/2552

ตารางข้อมูลแหล่งที่มา

รหัสจังหวัด: 80000000 นครศรีธรรมราช

กลุ่มเรื่อง: -กรุณาเลือกข้อมูล-

กลุ่มเรื่องย่อย: -กรุณาเลือกข้อมูล-

รหัสโปรแกรม: -กรุณาเลือกข้อมูล-

ลำดับที่: [ ]

ชื่อแหล่งที่มา: [ ]

สถานะการใช้งาน: -กรุณาเลือกข้อมูล-

วันที่เริ่มใช้: [ ] ddmmyyyy วันที่ยกเลิก: [ ] ddmmyyyy

ผู้แก้ไขข้อมูล: [ ] วันที่แก้ไขข้อมูล: [ ]

ตกลง บันทึก ลบ ยกเลิก ออก

คำอธิบาย 1. รายการข้อมูลที่มีเครื่องหมายดอกจันสีแดง ต้องบันทึกข้อมูล  
 2. การบันทึกข้อมูลเกี่ยวกับวันที่ ให้บันทึกในรูปแบบ วรรคตปปปป โดยที่ไม่ต้องมีเครื่องหมาย/และปีที่บันทึกให้บันทึกเป็นปี พ.ศ.